

Warszawa, dnia 21.12.1973r.

ZAKŁAD DOŚWIADCZALNY
MINIKOMPUTERÓW
Instytut Maszyn Matematycznych
Warszawa 87
ul. Skronskiego 8/10
tel. 23-45-84 i 23-70-50

DN/1251/43/DN/3410/73

Zjednoczenie Przemysłu Automatyki
i Aparatury Pomiarowej "MERA"
Obywatel Dyrektor Naukowy
doc. dr hab.inż. R.Kulesza

Warszawa

ul.Foksal 11

/drogą służbową/

Informuję Obywatela Dyrektora, że Zakład Doświadczalny Minikomputerów przy Instytucie Maszyn Matematycznych znalazł się w tragicznej sytuacji lokalowej. W dniu 2.01.1974r. ZDM musi opuścić lokal przy ul.Wawelskiej, w którym znajduje się ośrodek obliczeniowy oraz pracownia programowania. Tymczasem kolejny termin opuszczenia przez Zakład Doświadczalny Oprogramowania pomieszczeń na II piętrze budynku Nr 5/pokoje 202,210,211,212,213/ nie został dotrzymany. Nie otrzymanie tych pomieszczeń w trybie natychmiastowym powoduje zahamowanie prac nad oprogramowaniem minikomputera 16B. Proszę uprzejmie Obywatela Dyrektora o skuteczną interwencję, ponieważ kolejne zarządzenia Dyrekcji IMM nakazujące zwolnienia powierzchni dla ZDM nie odnoszą skutku.

Dyrektor IMM

Sprawę omówiłem z Pełnomocnikiem d/s Inwestycji.
Ze swej strony proszę o skuteczną interwencję.

Dec. dr hab. inż. Andrzej Jankowski
Z-ca Dyrektora IMM

DYREKTOR

Janusz Karłowicz

Warszawa, dnia 21.12.1973r.

**ZAKŁAD DOŚWIADCZALNY
MINIKOMPUTERÓW**

Instytut Maszyn Matematycznych
Warszawa 87
ul. Skronskiego 8/10
tel. 21-35-84 i 23-79-56

DNr/1251/73/3410/23

Zjednoczenie Przemysłu Automatyki
i Aparatury Pomiarowej "MERA"

Obywatel Dyrektor Naukowy
doc. dr hab.inż. R.Kulesza

Warszawa

ul.Foksal 11

/drogą służbową/

Informuję Obywatela Dyrektora, że Zakład Doświadczalny Minikomputerów przy Instytucie Maszyn Matematycznych znalazł się w tragicznej sytuacji lokalowej. W dniu 2.01.1974r. ZDM musi opuścić lokal przy ul.Wawelskiej, w którym znajduje się ośrodek obliczeniowy oraz pracownia programowania. Tymczasem kolejny termin opuszczenia przez Zakład Doświadczalny Oprogramowania pomieszczeń na II piętrze budynku Nr 5/pokoje 202,210,211,212,213/ nie został dotrzymany. Nie otrzymanie tych pomieszczeń w trybie natychmiastowym powoduje zahamowanie prac nad oprogramowaniem minikomputera 16B. Proszę uprzejmie Obywatela Dyrektora o skuteczną interwencję, ponieważ kolejne zarządzenia Dyrekcji IMM nakazujące zwolnienia powierzchni dla ZDM nie odnoszą skutku.

DYREKTOR

Janusz Karniewski

Z-ca Dyrektora d/ż Naukowych
doc. dr hab.inż. Andrzej Janicki

Janicki

DN

OPROGRAMOWANIA
Instytut Maszyn Matematycznych
ul. Piłsudskiego 34

Pełnomocnik d/s Inwestycji
Eksploatacji.

mgr inż. Anatol UŁANOWSKI

w _____ miejscu

DN/126/73

29.XII 73 r.

Zakład Doświadczalny Oprogramowania przy Instytucie Maszyn Matematycznych zgodnie z poleceniem Dyrektora Naukowego Zjednoczenia Przemysłu Automatyki i Aparatury Pomiarowej "MERA" doc.dr hab.inż. R.Kuleszy prosi o przekazanie pomieszczeń w budynku Nr 2 do dn.10.I 74 r. przy czym pokoje winny być odnowione.

W załączeniu kopia decyzji z dnia 24.XII 73 r.

na polecenie DYREKTORA
d/s Eksploatacji Oprogramowania
Andrzej Winiowski

Do wiadomości:

1. Z-ca Dyr.d/s Naukow.
doc.dr hab.inż.Andrzej Janicki
2. Zakład Doświad.Minikomp.
przy IMM.

INSTYTUT MASZYN MATEMATYCZNYCH

Otrzymała dnia 2.5.74

12/174/DN/7/174v.

ZAKŁAD DOŚWIADCZALNY
MINIKOMPUTERÓW

Instytut Maszyn Matematycznych
Warszawa 87
ul. Skłodowskiej 8/10
tel. 23-53-44, 23-75-58

DN/1059/73

Handwritten notes:
D/8 45/73
Zjednoczenie Przemysłu Automatyki i Aparatury Pomiarowej "MBRA"
Obywatel Dyrektor Naukowy
doc. dr hab. inż. R. Kulesza
Warszawa
ul. Foksał 11
/drogą służbową/

Warszawa, dnia 21.12.1973r.

Zjednoczenie Przemysłu Automatyki
i Aparatury Pomiarowej "MBRA"
Obywatel Dyrektor Naukowy
doc. dr hab. inż. R. Kulesza
Warszawa
ul. Foksał 11
/drogą służbową/

Informuję Obywatela Dyrektora, że Zakład Doświadczalny Minikomputerów przy Instytucie Maszyn Matematycznych znalazł się w tragicznej sytuacji lokalowej. W dniu 2.01.1974r. ZDM musi opuścić lokal przy ul. Wawelskiej, w którym znajduje się ośrodek obliczeniowy oraz pracownia programowania. Tymczasem kolejny termin opuszczenia przez Zakład Doświadczalny Oprogramowania pomieszczeń na II piętrze budynku Nr 5/pokoje 202,210,211,212,213/ nie został dotrzymany. Nie otrzymanie tych pomieszczeń w trybie natychmiastowym powoduje zahamowanie prac nad oprogramowaniem minikomputera 16B. Proszę uprzejmie Obywatela Dyrektora o skuteczną interwencję, ponieważ kolejne zarządzenia Dyrekcji IMM nakazujące zwolnienia powierzchni dla ZDM nie odnoszą skutku.

Dyrektor IMM

DYREKTOR
[Signature]

Sprawę omówiłem z Pełnomocnikiem d/s Inwestycji.
Ze swej strony proszę o skuteczną interwencję.

Z-ca Dyrektora d/s Naukowych
doc. dr hab. inż. Włodzisław Jankowski

10/2901/73

18.10.

73

Zakład Doświadczalny
 Minikomputerów
 przy
 Instytucie Maszyn
 Matematycznych
 Dyrektor Janusz Karniewski
 Warszawa 97
 ul. Skrońskiego 8/10

T2 / 1390 / 196 / 73 / 5797

Dyr. Karniewski
Płynne referencje

W nawiązaniu do Notatki służbowej Obywatela Dyrektora z dnia 6.10.1973 r. prosimy o zrealizowanie sprawy okresowego wynajęcia pomieszczenia poza IMM dla zmagazynowania papieru.

Jednocześnie informujemy, że zgodnie z ustaleniami pomieszczenia po papierze / 215/216 / zostaną natychmiast udostępnione Zakładowi Doświadczalnemu Minikomputerów po załatwieniu powyższej sprawy.

Do wiadomości : Dyr. dr hab Andrzej Janicki

h. 10

PELNOMOĆNIK ds. INWENTARIZACJI I EKSPLOATACJI
[Signature]
 mgr inż. Andrzej Szapocznik

odp. Z.P.M. znak : EA/1042/P3
 z 22.X.73r

Referowane DN dn. 24.XI.72r.
[Signature]

2

Warszawa, dnia 27.10.1973 r.

ZAKŁAD
Doświadczalny Minikomputerów
przy
Instytucie Maszyn Matematycznych
Warszawa, ul. Skrońskiego Nr 8/10

Instytut Maszyn Matematycznych

Pełnomocnik Dyrektora
d/s Inwestycji i Eksploatacji

Mgr inż. Anatol Ułanowski

W a r s z a w a

ul. Krzywickiego 34

EA/1642/73

W odpowiedzi na Wasze pismo z dnia 18 bm. znak: T2/1390/196/5797 w sprawie okresowego wynajęcia pomieszczenia poza IMM dla zmagazynowania papieru zalegającego pomieszczenie 215/216 w budynku nr 5 Zakład Doświadczalny Minikomputerów przy IMM zawiadamia, że w wyniku usilnych starań uzyskał możliwość wynajęcia pomieszczenia ca 50 m² po b. lokalu sklepowym w budynku przeznaczonym do rozbiórki w 1974r. przy ul. Banderii 19. Na pomieszczenie to złożyliśmy projekt pisma w sprawie najmu, do rąk Dyrektora inż. Z. Szymczaka, jak również wspólnie dokonaliśmy oględzin tego lokalu w dniu 12.10.b.r. Równocześnie przekazaliśmy informację ustną o dwóch wolnych pomieszczeniach na Mokotowie o mniejszym metrażu. Są to lokale o pow. ca 15m² przy ul. Sandomierskiej 4 oraz o pow. ca 10m² przy ul. Odolańskiej 5.

Na w/w oferowanych pomieszczeniach nasze możliwości zostały wyczerpane.

Obecnie Z.D.M. oczekuje zajęcia zdecydowanego stanowiska oraz podjęcia energicznych kroków zmierzających do zwolnienia wszystkich pomieszczeń przeznaczonych dla Z.D.M. tj. II p. w bud. nr 5 przy ul. Krzywickiego 34.

Do wiadomości:

Dyrektor I.M.M.

Z-ca Dyrektora d/s Naukowych - *obserwacje pnr*

Z-ca Dyrektora d/s Ekonom. - Admin.

DYREKTOR

Janusz Karpiński
dyplomowany ekonomista

INSTYTUT MASZYN MATEMATYCZNYCH
Otrzymano dnia 28.10.73
Znak akt 6513/H3 / 2 / 797 / 73v N/3002/73

Referencje M. M. 27.10.73

[Signature]

ZAKŁAD

Doświadczalny Minikomputerów
Instytucie Maszyn Matematycznych
Warszawa, ul. Skrońskiego Nr 8/10

Warszawa, dnia 27.10.1973 r.

BA/1042/73

Instytut Maszyn Matematycznych
Poznaomocnik Dyrektora
d/e Inwestycji i Kwalifikacji
mgr inż. Anatol Ulanowski
ul. Krzywkiego 34

W odpowiedzi na pismo nr 1300/106/5797
w sprawie okresowego wynajęcia pomieszczenia przez I.M.M. dla zamierzony-
wania papieru należącego pomieszczenie 215/216 w budynku nr 5
Zakład Doświadczalny Minikomputerów przy I.M.M. zawiadamia, że w wyniku
usilnych starań uzyskano możliwość wynajęcia pomieszczenia ca 50 m²
po b. lokalu sklepowym w budynku przeznaczonym do rozbioru w 1974r.
przy ul. Wanderskiej 19. Na pomieszczenie to słożyliśmy projekt pisemny
w sprawie najmu, do p. Dyrektora inż. Z. Szyszczaka, jak również
współnie dokonaliśmy oględzin tego lokalu w dniu 12.10.73r.
Równocześnie przekazaliśmy informacje ustne o dwóch wolnych pomiesz-
czeniach na Mokotowie o mniejszym metrażu. Są to lokale o pow. ca 15m²
przy ul. Wanderskiej 4 oraz o pow. ca 10m² przy ul. Odolewskiej 5.
Na w/w oferowanych pomieszczeniach nasze możliwości zostały
wyczerpane.

Obecnie Z.D.M. oczekuje zajęcia zdecydowanego stanowiska oraz
podjęcia energicznych kroków zmierzających do zwolnienia wszystkich
pomieszczeń przeznaczonych dla Z.D.M. tj. II p. w bud. nr 5 przy
ul. Krzywkiego 34.

Do wiadomości:

- Dyrektor I.M.M.
- Z-ca Dyrektora d/e Naukowych
- Z-ca Dyrektora d/e Ekonos.-Admin.

DYREKTOR
Janusz K...
dyplomowany ekonomista

Jul
29.10.73

INSTYTUT MASZYN MATHEMATYCZNYCH
KANCELARIA OGOLNA

2N

Warszawa, dnia 10.11.1973 r.

ZAKŁAD
Doświadczalny Minikomputerów
przy
Instytucie Maszyn Matematycznych
Warszawa, ul. Skrońskiego Nr 8/10

TZ/1084/73

Instytut Maszyn Matematycznych
Z-ca Dyrektora d/s Ekonomicznych
inż. Zdzisław Szymczak
W a r s z a w a
ul. Krzywickiego 34

Dyr. Janicki

Z uwagi na konieczność jaknajszybszego przejęcia przez ZDM pomieszczenia 215/216 w budynku Nr 5 przy ul. Krzywickiego 34 Zakład nasz wyraża gotowość przejęcia w/w pomieszczenia wraz ze składowanym w nim papierem, który możemy odkupić.

Ze względu na pilność sprawy prosimy Obywatela Dyrektora o jaknajszybszą i jednoznaczną decyzję.

Do wiadomości:

Dyrektor IMM doc. dr hab.inż.R.Kulesza

DYREKTOR

Janusz Karnieński
dyplomowany ekonomista

INSTYTUT MASZYN MATEMATYCZNYCH
Otrzymano dnia 12.11.73
Znak akt 6818/73

Referowaliśmy do dnia 24.11.73.

a/a

N O T A T K A S Ł U Ż B O W A

dla Dyrektora Instytutu Maszyn Matematycznych

W załączeniu przekazuję projekt zagospodarowania warsztatu modelowego mechanicznego we wskazanych pomieszczeniach parteru budynku Nr. 5.

ZASTĘPCA DYREKTORA
d/s Technicznych

inż. Andrzej Siudek

Otrzymują:

Obywatel Dyrektor
doc. dr hab. inż. Andrzej Janicki

Obywatel Dyrektor
dr inż. Tomasz Pawlak

Obywatel Dyrektor
mgr inż. Anatol Ułanowski

Plan ogólny podzielenia wydziału
 - Punkty

planowanie i budynku nr 2 pałac ILM

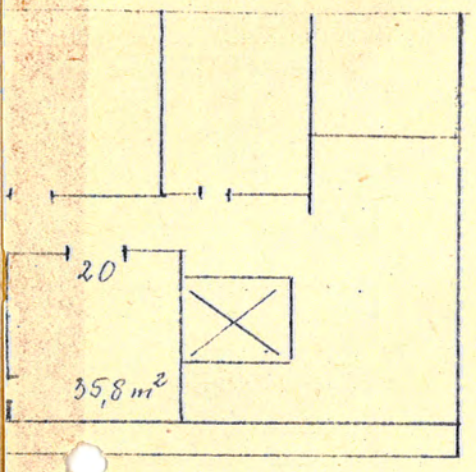
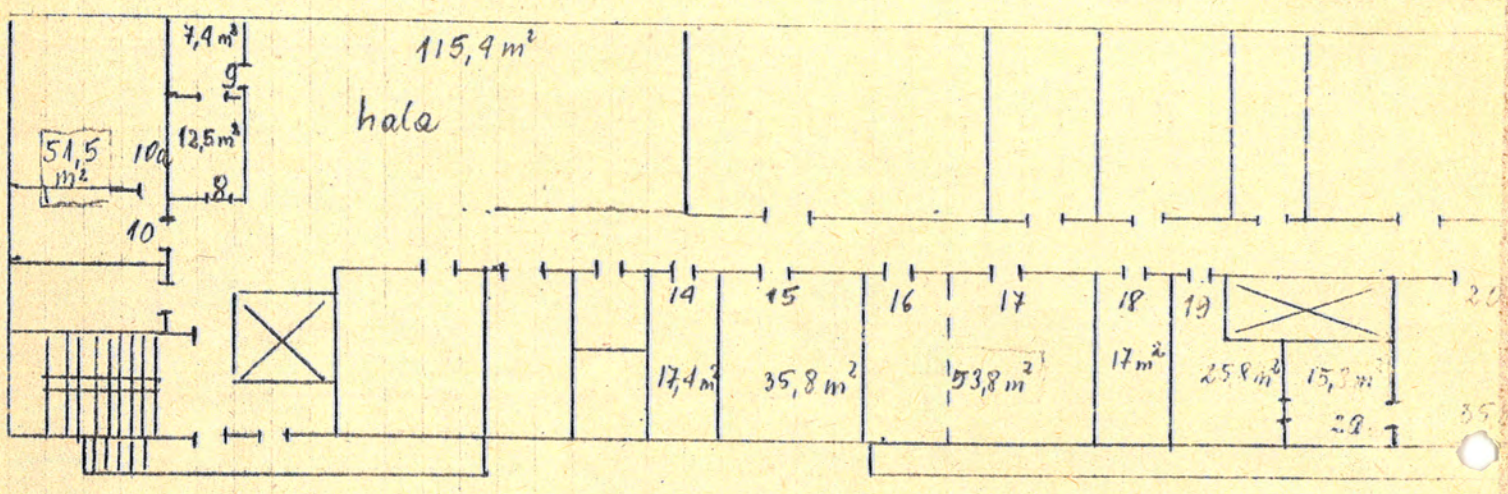

Suteryna

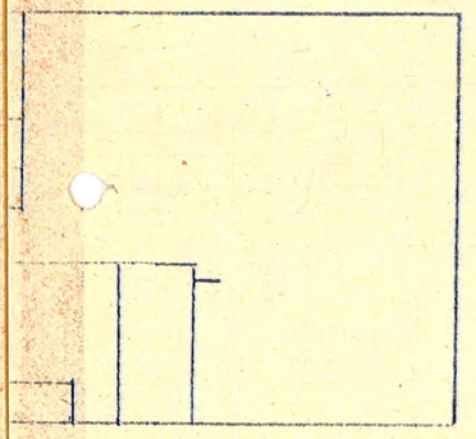
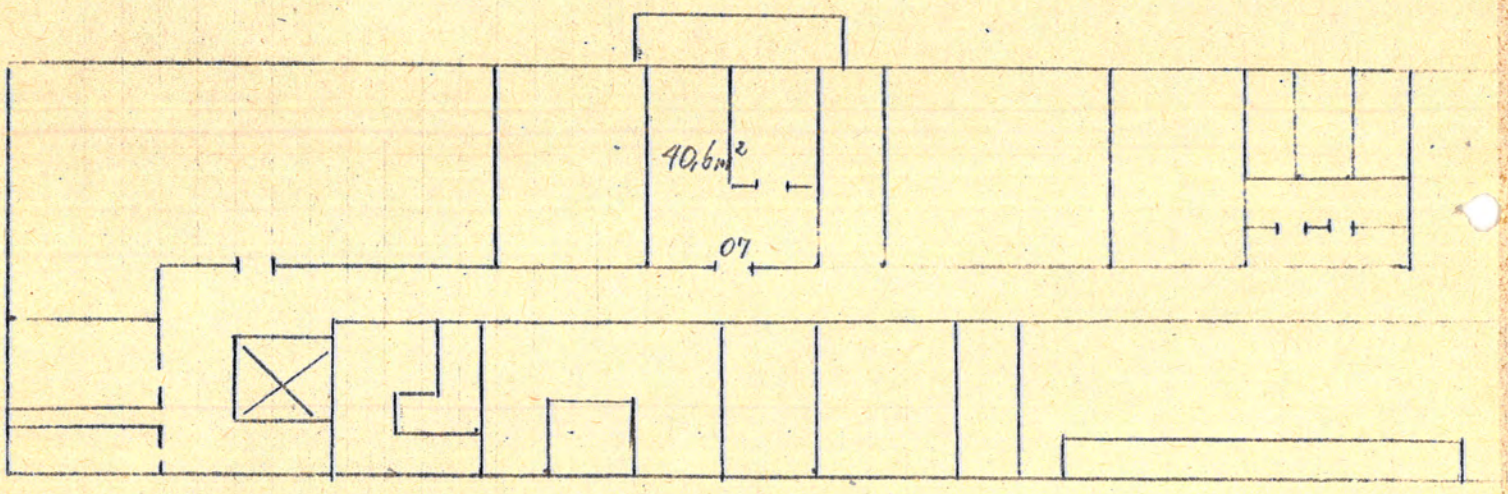

- 1 - rozruch robót - regoty i 1 stol
- 9 - kierownictwo remontu - 2 biurka + stół
- 10 - kontrola jakości - sprzęt pomiarowy, regoty, stół
- 10a - przygotowanie techniczne robót - 3 regoty, 1 stół, 1 stanowisko z oprawkami
- hala - obróbka metali 70% pow; słuszenie 30% pow
 - 5 frezerek; 4 tokarki; 1 wiertarka kolumnowa
 - 3 wiertarki stolone; 1 prasa uniwersalna
 - 2 prasy balsemowe; 2 szlifiarki ostrzałki
 - 1 krawcownica $\neq 2mm$; 1 prasa mechaniczna
 - 16 stanowisk sluzarskich
- 14 i 15 - szlifiernia - 2 szlifiarki do płaskożycia, 1 szlifiarka walcowa, 1 ostrzałka nomenkl. uniwersalna, 1 ostrzałka wiertł specjalnych
- 16 i 17. wyperystroina nomenkl. - regoty
- 18 - biuro elektryków 3 stoly, 2 regoty
- 19. - obróbka parandimowa i specjalna
 - suszarka, waku do wermian
 - stanowisko malarskie, myjarka
- 20 - spawalnica, krawalnia i wyperystroina blachy
 - giętynica $\neq 2mm$, spawarka elektryczna,
 - stanowisko sprężania gazowego, szlifiarka łuska
 - stanowisko polerki
- 20a - hartownia - 2 piece 2 waku

w Suterynie w pracowni 07 1 wiertarka frezarka wspólna
 1 frezarka precyzyjna

Wm 18.12.73
 Główny Techniczny
 H. Stępień